

Situation piézométrique au 06/06/2023

SITUATION PIÉZOMÉTRIQUE - AU 06/06/2023 - SELON IPS (BRGM)

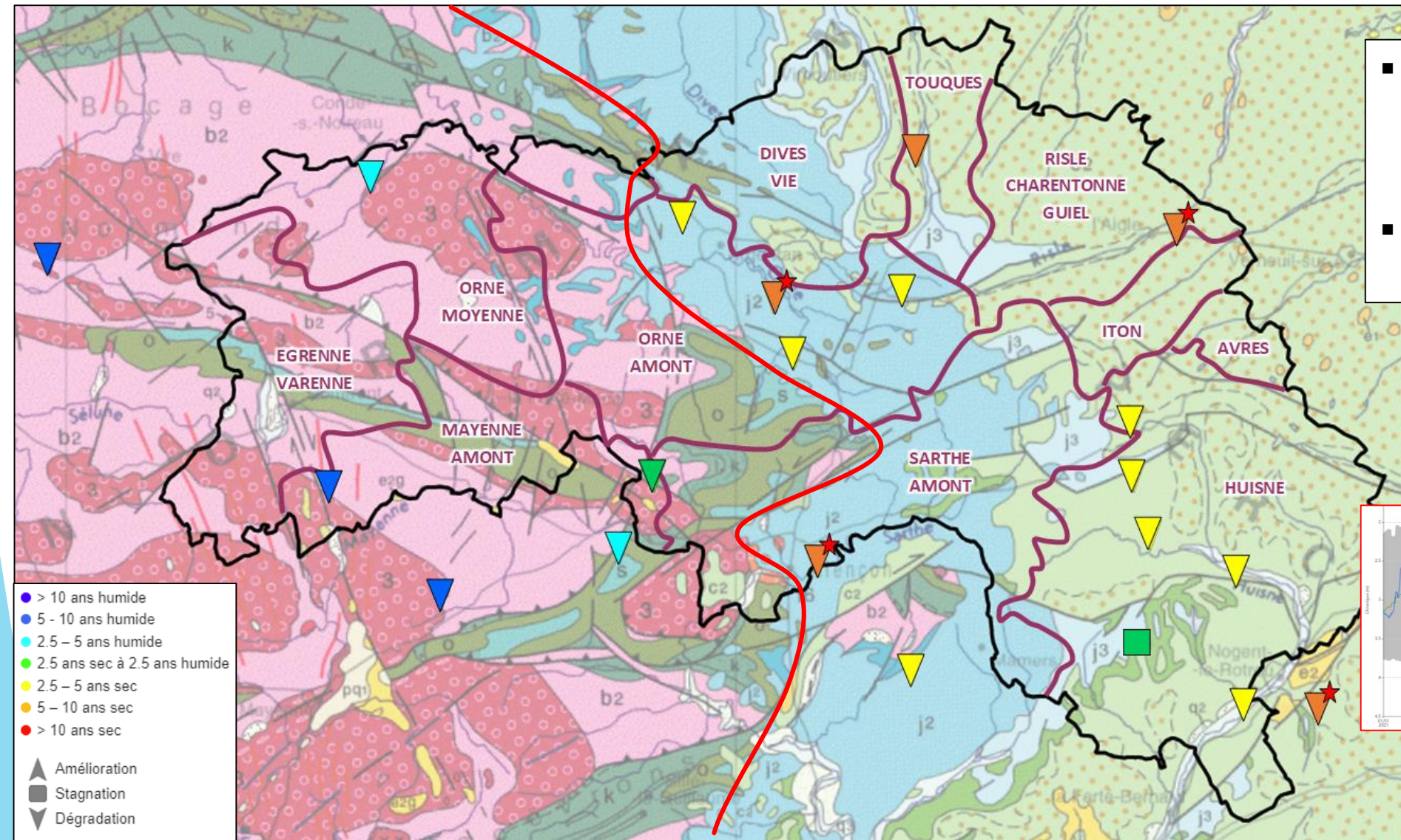

- Niveaux bas à très bas à l'Est (où 100 % de l'AEP est issu d'eaux souterraines)
- Vidange en cours partout, même à l'Ouest

★ Minimum historique atteint

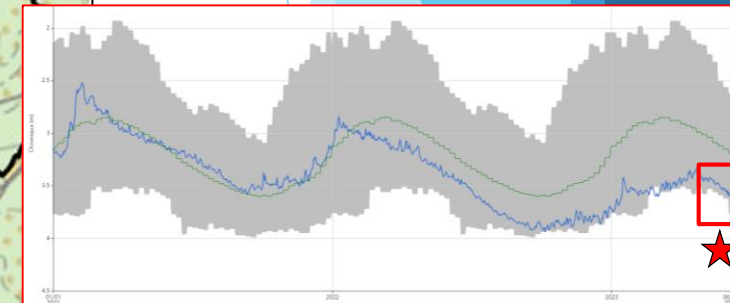

SITUATION PIÉZOMÉTRIQUE - AU 06/06/2023

Illustration situation Bassin Parisien (Est)

Vidange progressive des nappes depuis l'hiver 2021-2022 en lien avec la sécheresse pluriannuelle en cours

- **Niveau début juin 2023 = Niveau minimal annuel normal** (octobre - fin étiage)
- = Niveau minimal historique pour la période**

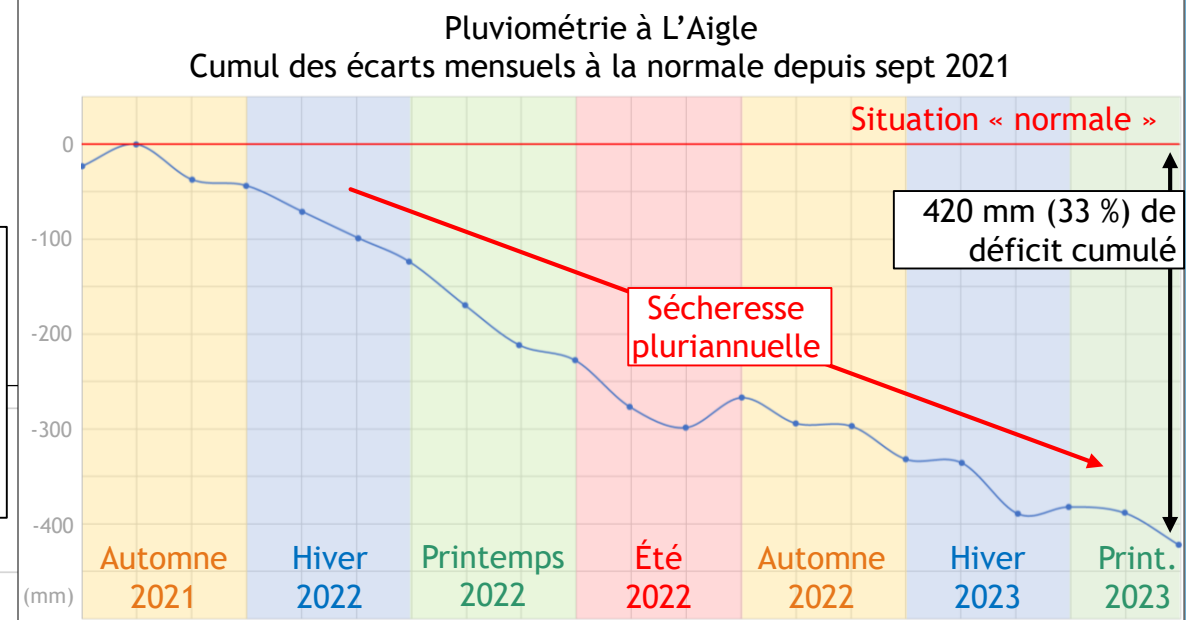
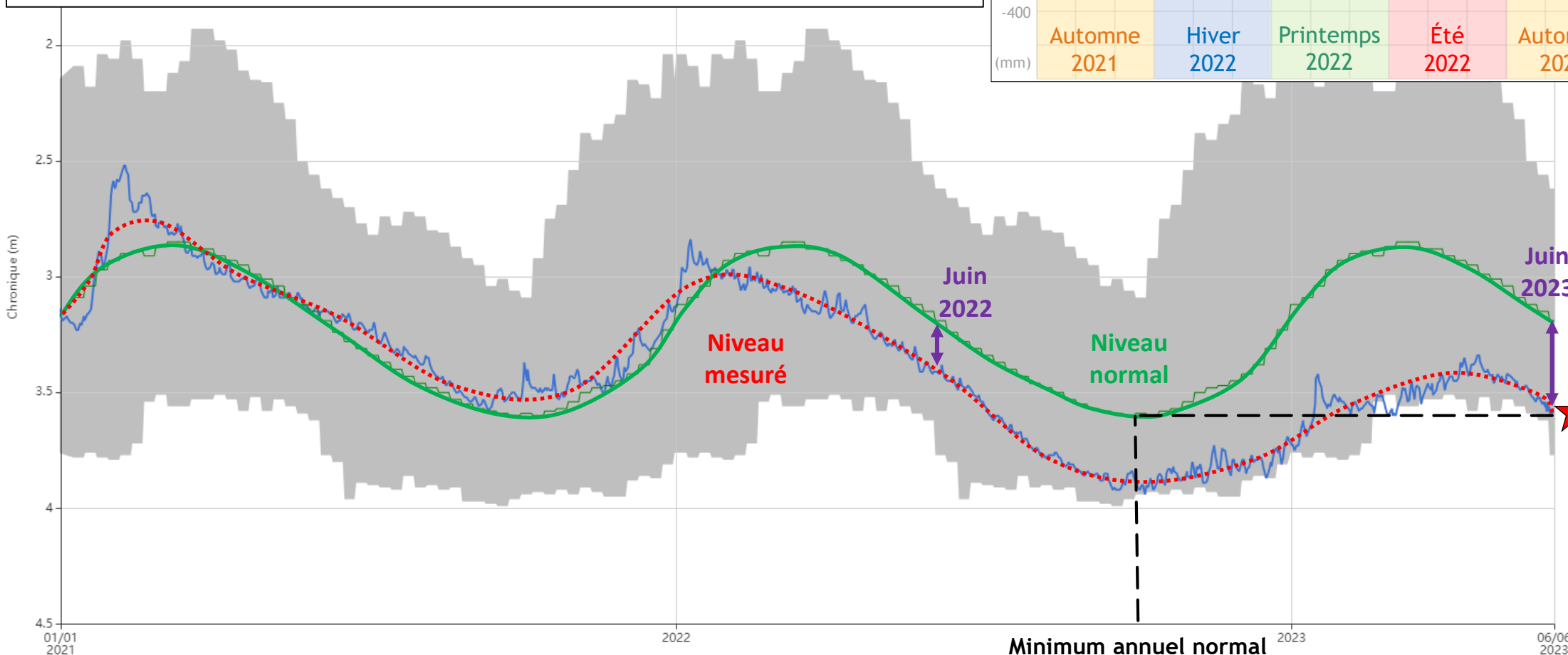

Minimum historique pour la période (et ce depuis été 2022)



CRE du 8 juin 2023

MERCI DE VOTRE ATTENTION

